Organigramm SSBL

Stand per 23. April 2024

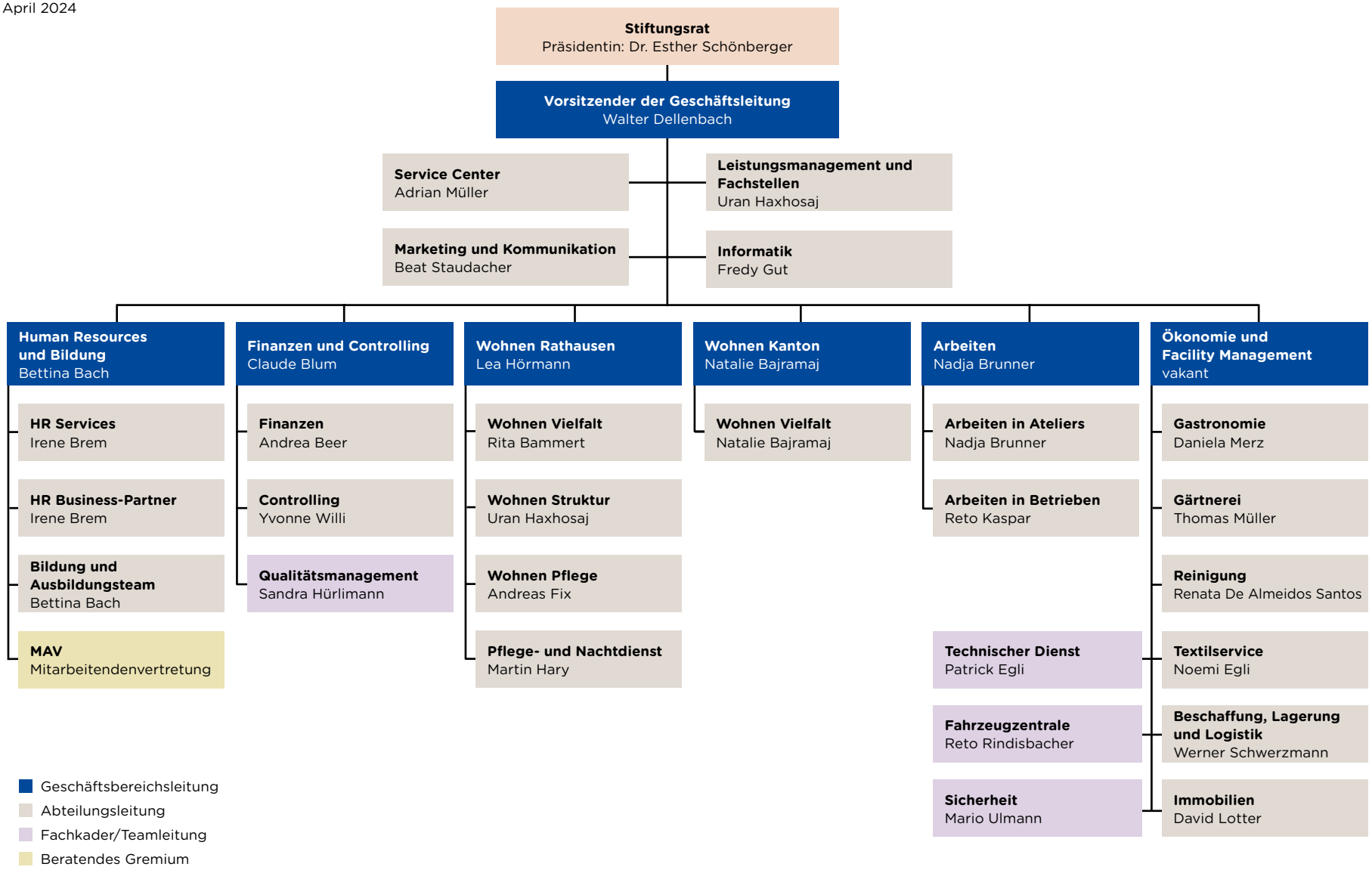

SSBL Stiftung für selbstbestimmtes und begleitetes Leben
Rathausen 2 • 6032 Emmen • T 041 269 35 00
info@ssbl.ch • www.ssbl.ch

Unsere Standorte
Buchrain | Emmen-Rathausen | Hitzkirch | Knutwil | Luzern-Allmend
Luzern-Littau | Pfaffnau | Reiden | Schüpfheim | Wolhusen

Spendenkonto
CH61 0900 0000 6002 2224 4