Stiftung für
Schwerbehinderte
Luzern SSBL

GALERIE IM KLOSTER
RATHAUSEN

Willkommen zu unserer Ausstellung

24. November 2019
bis 19. April 2020

Mo–Fr von 8 bis 17 Uhr
Sa–So von 10 bis 16 Uhr

Kunst zeigt Persönlichkeit

Kunst ist seit eh und je eine Ausdrucksform – sie lässt sich auf unterschiedlichste Weise darstellen – und ist frei zugänglich für alle. Klienten/-innen der SSBL verwenden Malwerkzeuge wie Buntstifte, Wasserfarben, Wachsmalkreide usw., die ihren Werken Ausdruck verleihen. Sich auszuprobieren und zu experimentieren ist elementar im Leben. Kunst lässt das zu.

Farben, Formen und Themen des Kunstwerkes selbst bestimmen – das bringt Zufriedenheit. Mit viel Stolz werden die eigenen Werke nach Abschluss präsentiert. Die Freude und der Elan am Gestalten sind deutlich spürbar, wenn man bei der Entstehung eines Kunstwerkes zusieht.

Tanja Lang
Leitung Institution 1
Zentrum für Arbeit und Beschäftigung

«Kunst macht schön stolz.»

GALERIE IM KLOSTER

Besuch am Wochenende
Die Galerie im Kloster kann auch am Samstag und Sonntag von 10 bis 16 Uhr besucht werden. Melden Sie sich bitte im Café Rathausen.

Der Eintritt ist frei, Gratisparkplätze sind vorhanden.

Führungen
Mit unserem Kurator
Florian Paul Koenig, Anfragen an:
florian.koenig@networkofarts.com

Galerie und Ausstellungsräume
Geniessen Sie einzigartige Kunst in historischen Räumlichkeiten.

- **Kreuzgang Erdgeschoss**
- **Kreuzgang Obergeschoss**
- **Restaurant und Saal pro nobis**
- **Innenhof**
- **Café Rathausen**

Informationen und Kunstwerke
www.ssbl.ch/galerie

Kaufinformationen
www.ssbl.noa.lu

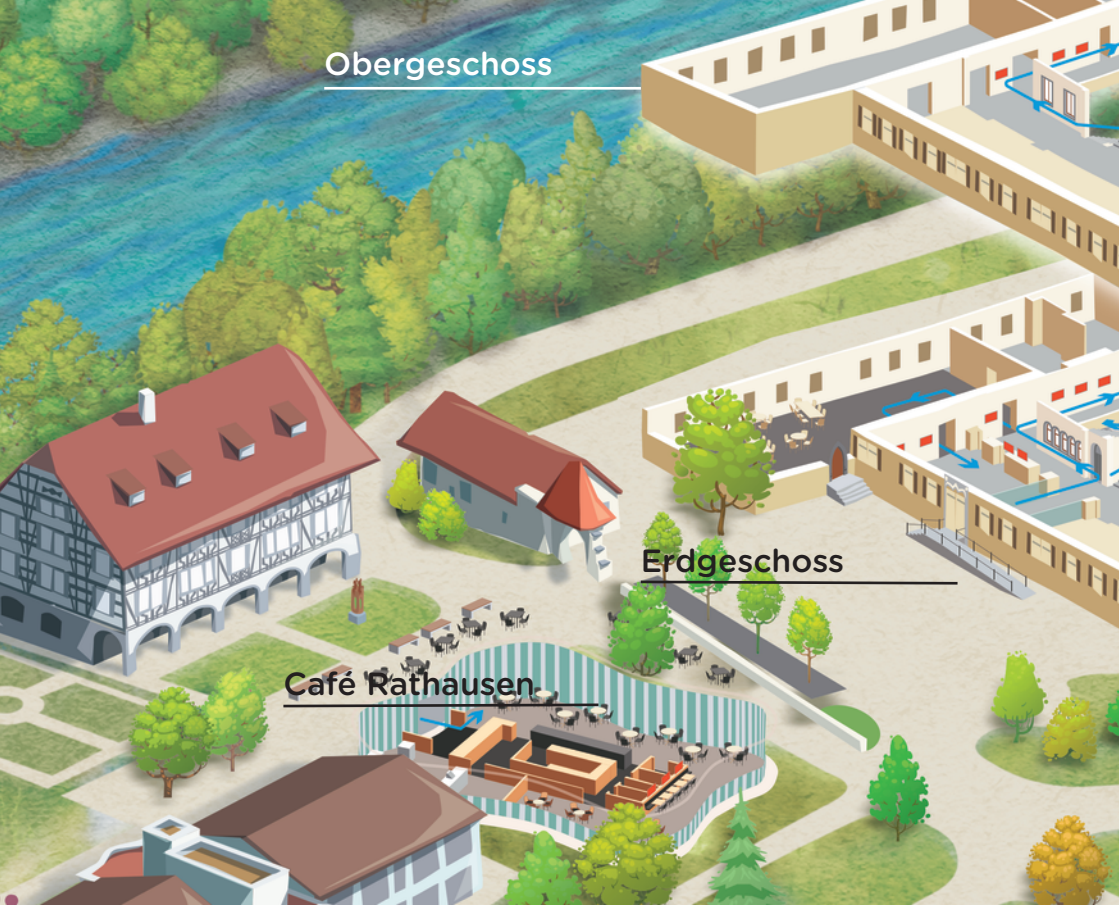

Kunst von Menschen mit und ohne Beeinträchtigung

KÜNSTLERINNEN UND KÜNSTLER

SSBL

Martin Birrer, Pia Bühlmann, Silvia Cristina Da Costa Pinto, Dominik Döös, Beat Kreienbühl, Peter Kurmann, Peter Marfurt, René Steudler, Lukas Stirnimann, Stefan Villiger

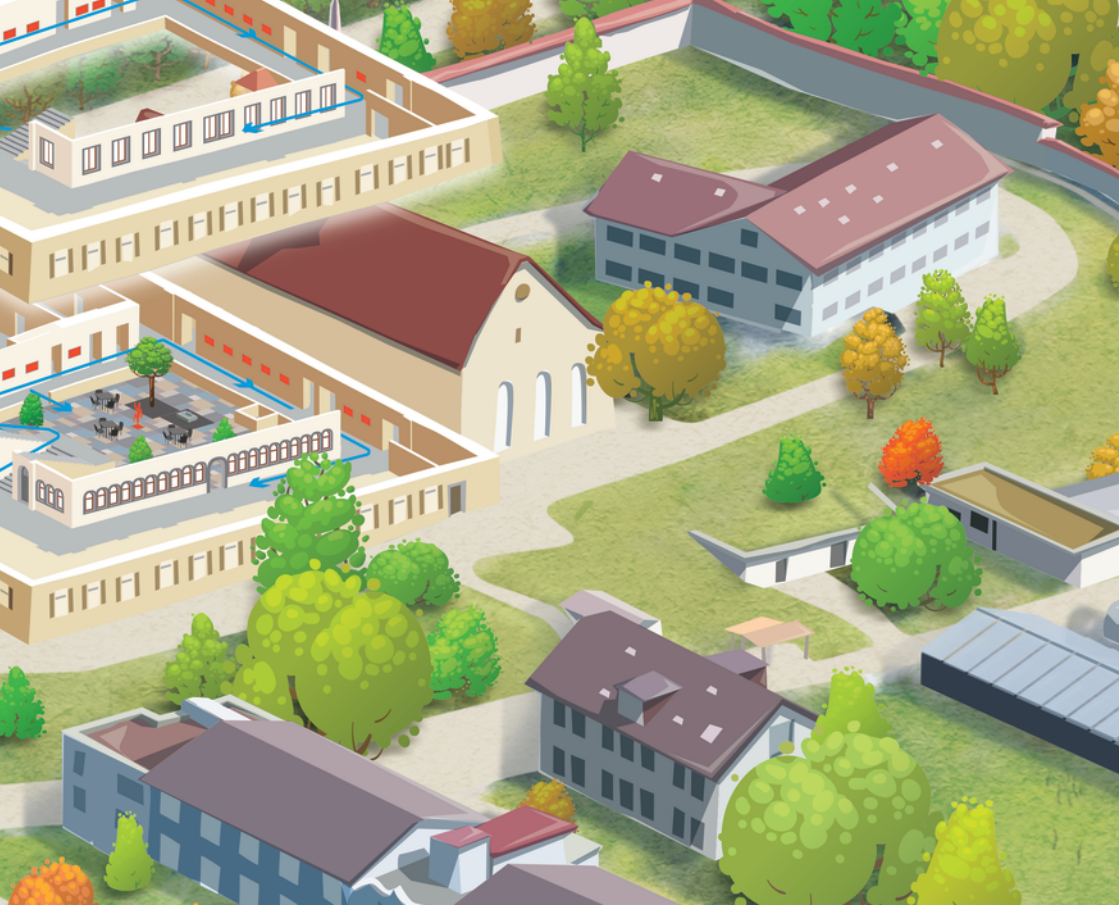

ZU GAST

Franziska Agrawal
*1979
Basel

Luca De Risio
*1974
Luzern

Franziska Ewald
*1962
Bern

Miranda Fierz
*1987
Luzern

Heidi Hostetter
*1958
Luzern

Aniko Koltai
*1977
Luzern

Charlie Lutz
*1960
Sarnen

Fiona Rafferty
*1990
Greppen

Stefan Rohner
*1959
St. Gallen

BEGEGNEN
z'mitts drin
UND ERLEBEN

Stiftung für Schwerbehinderte Luzern SSBL

Rathausen 2
6032 Emmen
T 041 269 35 00
F 041 269 35 01
info@ssbl.ch
www.ssbl.ch

Leitung und Kuration
Florian Paul Koenig
Network of Arts
Seidenhofstrasse 12
6003 Luzern
041 508 24 43
fpk@noa.lu
www.noa.lu

ZEWO ZERTIFIZIERT CERTIFIÉ CERTIFICATO

Ihre Spende in guten Händen.

SPENDENKONTO
IBAN CH61 0900 0000 6002 2224 4
Stiftung für Schwerbehinderte Luzern
SSBL | Rathausen 2 | 6032 Emmen